



**ETANCO<sup>®</sup>**

# GELÄNDER

## LR SAUVGUARD III

KOLLEKTIVSCHUTZ

BAUBEFESTIGUNGEN | ABSTURZSICHERUNGEN | SCHNEEFANGSYSTEME



[www.etanco.de](http://www.etanco.de)

## 1 - Kunde:

Name:		Kundennummer:	
Straße:		PLZ:	
Ort:		Tel. / Email:	

## 2 - Objekt:

Objekt Adresse:

Objekttyp:  Neubau  Renovation  Altbau Projektstatus:  Planung  Vergabe Datum / /

## 3 - Länge / Anzahl Dachflächen / Ecken, etc.:

Länge pro Dachfläche	Anzahl Innenecken	Anzahl Außenecken	Freie Enden	Wand-Befestigungen

## 4 - Geländer Typ:

GERADE  GENEIGT  KLAPPBAR

## 5 - Art der Befestigung:

<input type="checkbox"/> LR TOPFIX 3 (HORIZONTAL AUF ATTIKA)	<input type="checkbox"/> LR ZEDFIX 4 (KONSOLE AUF ATTIKA)	<input type="checkbox"/> LR FACFIX 3 (WAND BEFESTIGUNG)	<input type="checkbox"/> LR FACFIX 3 DP (FACFIX mit Abstand)
		Außenseite* Ja <input type="checkbox"/> Nein <input type="checkbox"/> ☀ *Fußleiste erforderlich	Außenseite* Ja <input type="checkbox"/> Nein <input type="checkbox"/> ☀ *Fußleiste erforderlich

Befestigungsuntergrund: Beton  Holz  Metall

<input type="checkbox"/> <b>LR BEFIX</b> (METALL WARMDACH)	<input type="checkbox"/> <b>LR TOPFIX ITE 2</b> (BETON WARMDACH)	<input type="checkbox"/> <b>LR BSFIX</b> (KALTDACH)
<p>☀️ 1 Manchette</p> <p>Höhe Dachpaket: _____</p> 	<p>☀️ 2 Manchette</p> <p>Kies: Ja <input type="checkbox"/> Nein <input type="checkbox"/></p> <p>Höhe Dachpaket: _____</p> 	

<input type="checkbox"/> <b>LR ZCFIX</b> (ZINK DACH)	<input type="checkbox"/> <b>LR BALLEX 25</b> (AUFLASTGEHALTEN)
	<p>Kies: Ja <input type="checkbox"/> Nein <input type="checkbox"/></p> 

## 6 - Brüstung / Fußleiste (siehe Diagramme letzte Seite):

(Um die Höhe der Stützen zu definieren und zu wissen, ob eine Fußleiste benötigt wird)

<b>ATTIKADÄMMUNG</b> Zusthalter ab 30mm erf.	<input type="checkbox"/> Ja <input type="checkbox"/> Nein     Dämmstoffdicke in mm: _____
<b>ATTIKAHÖHE</b>	Dimensionen in mm: _____
<b>Fußleiste</b> wenn Attika < 150 mm = Fußleiste vorgeschrieben	JA <input type="checkbox"/> NEIN <input type="checkbox"/>

## 7 - Beschichtung / Transport:

<b>PULVERBESCHICHTET</b>	JA <input type="checkbox"/> NEIN <input type="checkbox"/> RAL: _____
<b>TRANSPORT</b>	Lieferadresse:

## ATTIKEN KONFIGURATION:

### BETONATTIKA

■ **Attika:**

Höhe: \_\_\_\_\_mm

■ **IDämmung:**

Ja  \_\_\_\_\_mm

Nein

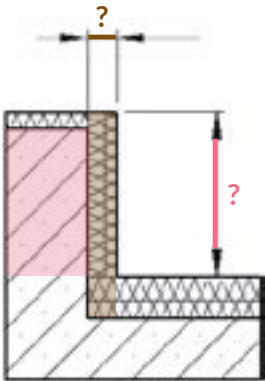

### METALL / HOLZATTIKA

Holz  Metall

■ **Attika:**

Höhe: \_\_\_\_\_mm

■ **(Metall)**

Typ (IPE/UPN/MSH, etc.): \_\_\_\_\_

(MSH Dicke: \_\_\_\_\_)

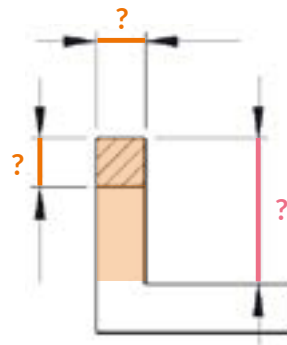

### METALLDACH / STEHFALZ / TRAPEZBLECH

Dachtyp: \_\_\_\_\_

■ **Obergurtabstand:**

\_\_\_\_\_mm



(Metall)

**Typ / Dicke:** \_\_\_\_\_mm

(IPE/HEA/MSH, etc.): \_\_\_\_\_

### GRÜNDACH

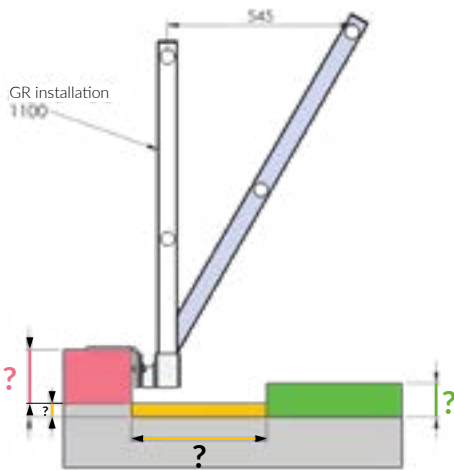

#### DIMENSIONEN BITTE AUSFÜLLEN:

■ **Attika:**

Höhe: \_\_\_\_\_mm

■ **Sterile Zone:**

Höhe: \_\_\_\_\_mm

Weite: \_\_\_\_\_mm

■ **Begrünte Zone:**

Höhe: \_\_\_\_\_mm

### ANDERE

## Weitere Informationen:

- Detaillierte Pläne / Layouts
- Anschlüsse
- Fotos
- Leitern/Überstiege